

### LEGENDA MÍSTNOSTÍ

OZNAČENÍ	NÁZEV MÍSTNOSTI	PLOCHA [m²]	PODLAHA	OZN. SKL. PODLAHY	STĚNA	OZN. SKL. STĚNY	STROP	OZN. SKL. STROPU	LIŠTA
2.03	VÍCEÚČELOVÝ SÁL	106.73	PVC	A-11	ŠTUKOVÁ OMÍTKA	B-02	TEHERMATEX 600x600	C-04	SOKLOVÁ LIŠTA PVC v

PLOCHA MÍSTNOSTÍ CELKEM: 106.73

### Prostory - JPO

OZNAČENÍ	NÁZEV MÍSTNOSTI	PLOCHA [m²]	PODLAHA	OZN. SKL. PODLAHY	STĚNA	OZN. SKL. STĚNY	STROP	OZN. SKL. STROPU	LIŠTA
2.01	KUCHYŇKA	9.05	PVC	A-11	KERAMICKÝ OBKLAD	B-14	AMF - Thermatex 600	C-03	SOKLOVÁ LIŠTA PVC v
2.01b	ÚKLIDOVÁ MÍSTNOST	1.01	KERAMICKÁ DLAŽBA	A-21	ŠTUKOVÁ OMÍTKA	B-02	TEHERMATEX 600x600	C-04	KER. SOKL v=80 mm
2.02	DENNÍ MÍSTNOST JPO	31.01	PVC	A-11	ŠTUKOVÁ OMÍTKA	B-02	AMF - Thermatex 600x600	C-03	SOKLOVÁ LIŠTA PVC v
2.04	PŘEDSÍŇ WC - M	3.78	KERAMICKÁ DLAŽBA	A-21	KERAMICKÝ OBKLAD	B-13	AMF - Thermatex 600x600	C-02	
2.05	WC - MUŽI	7.09	KERAMICKÁ DLAŽBA	A-21	KERAMICKÝ OBKLAD	B-13	AMF - Thermatex 600x600	C-02	
2.06	PŘEDSÍŇ WC - Ž	3.45	KERAMICKÁ DLAŽBA	A-21	KERAMICKÝ OBKLAD	B-13	AMF - Thermatex 600	C-03	
2.07	WC - ŽENY	4.64	KERAMICKÁ DLAŽBA	A-21	KERAMICKÝ OBKLAD	B-13	AMF - Thermatex 600	C-03	
2.08	KANCELÁŘ - JPO	7.55	PVC	A-11	ŠTUKOVÁ OMÍTKA	B-02	AMF - Thermatex 600	C-03	SOKLOVÁ LIŠTA PVC v
2.09	CHODBA	13.42	KERAMICKÁ DLAŽBA	A-21	ŠTUKOVÁ OMÍTKA	B-02	TEHERMATEX 600x600	C-03	

PLOCHA MÍSTNOSTÍ CELKEM: 89.96

### LEGENDA MATERIÁLŮ

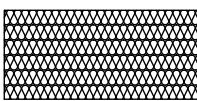

MINERÁLNÍ VLNA



P2-300 499x249x450 18 PDK YQ

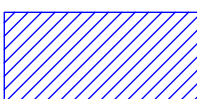

P2-500 599x249x150 60

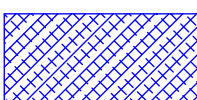

P2-500 599x249x75 120



P4-550 599x249x300 30



SDK PROTIPOŽÁRNÍ



systém AQUA HPL 15

MATERIÁLY A ZAŘÍZENÍ UVEDENÉ V PROJEKTOVÉ DOKUMENTACI JSOU POUZE SMĚRNÉ DLE NUTNÝCH STANDARDŮ PRO NÁSLEDNÉ ZPRACOVÁNÍ PODROBNĚHO VÝKAZU VÝMĚR. MATERIÁLY A VÝROBKY JE MOŽNÉ ZAMĚNIT PŘI ZAHOVÁNÍ SHODNÝCH PARAMETRŮ A FUNKCE. ZAMĚNA JE MOŽNÁ PO ODSOUHLASENÍ PROJEKTANTA A INVESTORA DLE SROVNÁNÍ PREDLOŽENÝCH TECHNICKÝCH LISTŮ!  
- DODAVATEL ZPRACUJE IV. STUPEŇ DILENSKÉ - VÝROBNĚ TECHNICKÉ DOKUMENTACE A PŘEDÁ K ODSOUHLASENÍ PROJEKTANTOVI A INVESTOROVĚ VČ. TECHNICKÝCH LISTŮ JEDNOTLIVÝCH MATERIÁLŮ  
- NEDILNOU SOUČÁSTÍ PD JE TECHNICKÁ ZPRÁVA!!!  
- INVESTOR SI VYHRÁŽUJE PRÁVO ODSOUHLASENÍ VEŠKERÝCH POUŽITÝCH VÝROBKŮ A MATERIÁLŮ!!!!

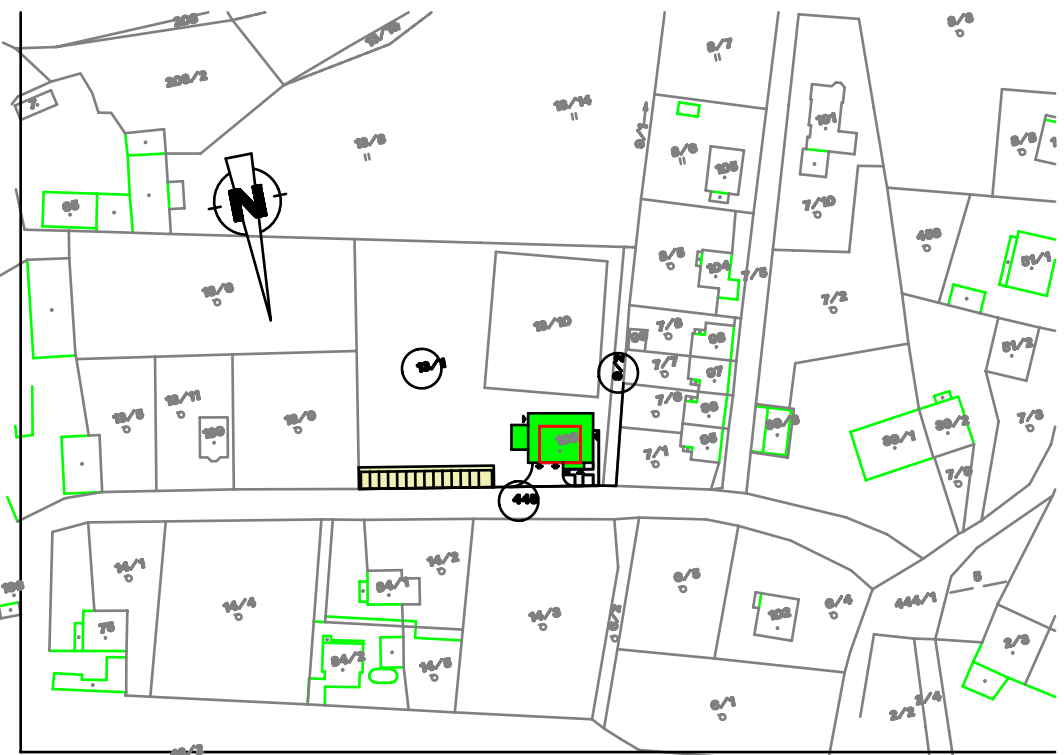

Max. výška budovy : +9,055 m = 461,055 m.n.m

1.NP = +0,000 = 425,000 m.n.m.

Výškový systém BpV

Č. revize	Druh změny / Popis	Vypracoval / Podpis	Datum

Generální projektant <b>Ing. Petr Lavička</b> - PROJEKCE - ENGINEERING - KONZULTACE - Za Beránkem 758 / II. 33901 Klatovy IČO - 76140369 Dat. schůzky - edyjin	office : Pražská 22, 33901 Klatovy e-mail : lavicka.ing@gmail.com tel. : +420 724604430	<b>iPL</b> INŽENÝRSKÝ PRŮMYSL
--	--	----------------------------------

Stavba / Projekt <b>HASIČSKÁ ZBROJNICE ŠTĚPÁNOVICE</b> objekt občanském vybavenosti	Katastr. - Obec : Štěpánovice [ 167665 ] Katastr. území : Štěpánovice u Klatov [ 767662 ] Kraj : Plzeňský
---	---

Investor / Stavba <b>Město Klatovy</b> náměstí Míru 62/1 33901 Klatovy	IČ 00255661	<b>MĚSTOKLATOVY</b>
---	-------------	---------------------

Dokumentace Číslo dokumentace STAVEBNÍ OBJEKT PROJEKOVÁNÍ SOUČASTI Architekt / autor návrhu Ing. Petr Lavička Vedoucí projektant (stř.) Ing. Petr Lavička Vypracoval / kreslil Ing. Petr Lavička	D.1 DOKUMENTACE STAVEBNÍHO NEBO INŽENÝRSKÉHO OBJEKTU D.1 ARCHITEKTONICKO STAVEBNÍ ČÁST SO 01 VLASTNÍ OBJEKT HZ	Odpovědný projektant / Autorem : Pauz :
--	--	--

Datum : 28.04.2023	Reviz. číslo / číslo zakázky : 23_004	STUPĚŇ DOKUMENTACE <b>DPS</b>	REVIZE / VARIANTA : R-02	MĚŘÍTKO : 1:50
-----------------------	--	----------------------------------	-----------------------------	-------------------

Název výkresu : **PŮDORYS 2.NP**  
Název výkresu, a s ním související podklady, výpočty a návrhy, jsou výhradním duševním vlastnictvím zpracovatele dokumentace, jsou chráněny autorským zákonem. Nesmí být bez vědomí autora rozmnožovány, přetvářeny k použití třetí osobou, nebo užívány k jiným účelům než byly určeny.

### SCHEMA NADPRAŽÍ - PŘEKLAĐŮ OKEN

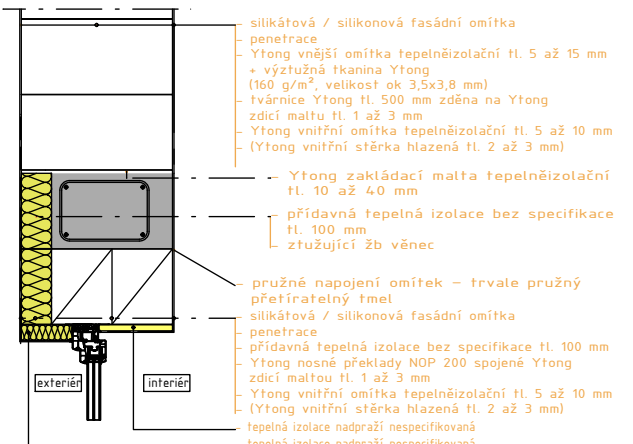

### SCHEMA OŠTĚNÍ OKEN

